武内小学校だより　No.9　教育目標「学校大すき、友だち大すき、ふるさと大すき　武内っ子」

大いちょう

☆ た　確かな学びを続ける子ども
☆ け　健康でたくましい子ども
☆ う　美しい心を育てる子ども
☆ ち　チャレンジする子ども

2013. 7.　3　　文責　八田実

今、校門坂下での子どもたちとの毎朝の話題は“今日の体育で水泳ができるかできないか”。水温・気温・雨天・雷の関係で、プール使用を制限する場合があるからです。子どもたちにとって、プール使用が中止になることは、“本日の一大事”なのです。朝の挨拶も忘れて、「校長先生！今日、プールありますか？」ときます。プールは昔から変わること無く今の所にあるのですが、これが、どの子にとっても、最大の関心事を端的に表す言葉なのです。そう言えば、「君たちのお父さん、お母さんも小学生の頃、この時期、その言葉を言いながら教室になだれ込でいたなあ。」と、昔を懐かしんでいるこの頃です。▲▼▲▼▲▼▲▼▲▼▲▼▲▼▲▼▲▼▲

社会科見学に行ってきました　4年生

６月２６日〔水曜〕、４年生は武雄市のバスの協力をいただき、“クリーンセンター”と“リサイクルセンター”の見学に行きました。私たちの家庭から出たゴミや再利用できる資源物が、どのような道をたどって、どうなっていくのかを、しっかり学習して来ました。分別することの大切さや、ゴミを減らす必要性が分かったようです。リサイクル・リユース・リデュース。３Ｒも学習しました。♪♪

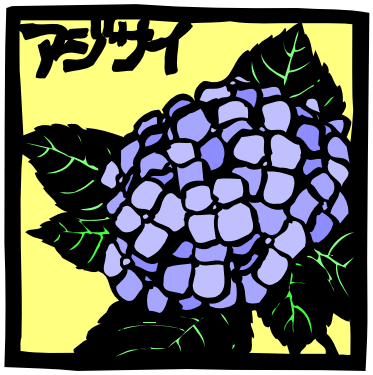

全校みんなで　不審者対応避難訓練

６月２１日〔金曜〕、学校に見慣れない不審な人が来たり、声をかけられたりした時にどう対応すればよいかを学ぶ避難訓練を行いました。危険は学校外でも想定されます。学校の外で不審者に出会ったらどうするかも含めて、子どもた達は考えました。つい先日は、東京都で、下校途中の児童襲撃事件がありました。身を守る意識づけをご家庭でも、お願いします。◆◆◆◆

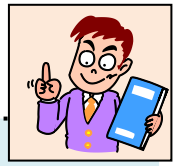

ＩＣＴ授業視察

６月２５日〔火曜〕、午前中に福岡県教育センターから３名、午後に文部科学省から４名が訪れ、ｉＰａｄを使った学習を視察されました。今回は終日の対応だったため、２年生以上の学習を公開しました。学習内容は、２年国語「漢字リレーをしよう」、３年国語「夏の楽しみ」、４年算数「小数」、５年算数「合同な図形」、６年社会「平安貴族と鎌倉武士のくらし」でした。★★★★

7月のお話　ねこが笑った！？

★いっちゃんはテストの答案をいただきました。△が一つであとは全部○。でもお母さんに叱られそうなので、家に帰ったいっちゃんは、△を○に書き換えようとしました。その時、後ろでコトリと音がしました。振り向くと、ネコのたまが笑ったように見えました。いっちゃんは恥ずかしくなって書き換えるのをやめました。

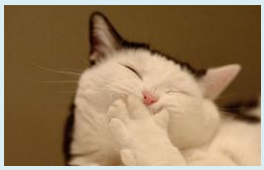

○私たちの心の真ん中には、「良心」という「素敵な心」があります。「絶対に悪いことはしない！」という心です。誰にでもあります。悪いことをしたり、うそをついたり、ごまかしたりして、そして、それがもし誰も気づかなかったとしても、そのことはずっと自分の心の中に痛みとして刺さるのですね。ずっと自分の「良心」が痛むのです。

○いっちゃんが猫のたまに笑われているように感じたのは、いっちゃんの「良心」がそう思わせたのでしょうね。

○何か、良くないことをしそうになったら、自分の心に手を当てて、「良心」を感じて欲しいと思います。