武内小学校だより　No.11　教育目標「学校大すき、友だち大すき、ふるさと大すき　武内っ子」

大いちょう

☆ た　確かな学びを続ける子ども
☆ け　健康でたくましい子ども
☆ う　美しい心を育てる子ども
☆ ち　チャレンジする子ども

2013. 9.　2　文責　八田実

４４日間の夏休みが終わり、みんな元気な顔で登校してきました。どの子もご家庭や地域の皆様のご協力をいただいて、この夏休みを元気で楽しく過ごすことができたようです。一年のうちで一番過ごしやすい秋を目前にして、「充実の９月」が始まりました。文化面でもスポーツ面でも、学習面でも生活面でも、一人一人のよさを十分に発揮してくれる秋であって欲しいと思います。◆◆◆◆◆◆

今回は　夏休み中の行事　を　紹介します

◆◆◆◆◆◆◆◆◆◆◆◆

授業力向上夏期講座

今年も三百数十名の参加を頂き開催しました。一つの学校で開催する研修会としては、全国でもまれに見る大規模な、国語科の研修会です。

“住み良い町をつくる会”の皆様には校内の除草、育友会の皆様には、研究会資料の袋詰め作業や駐車場ライン引き、当日７月２６日〔金曜〕には駐車場の誘導と受付のご協力をいただきました。交通指導員の皆様には、学校周辺での交通案内。今年も、多くの皆様のご支援で実施することができました。感謝申し上げます。❤❤❤

３年生の教室では「ｉPad学習」を公開しました。入門期とは言え、児童の円滑な操作に感心されていました。▲▼▲

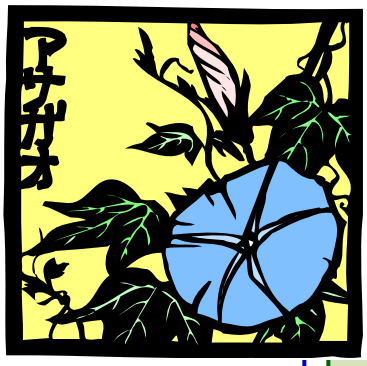

６年生の教室では「たのしみ詰まった三十一文字」という短歌を作る学習を公開しました。作った短歌を詠み合い、アドバイスをし合って推敲する学習でした。●●●●●●●●●●●●●

授業の後は、体育館やホールで参加したされた先生方の勉強会です。暑さに加えて熱さ漲る話し合いが展開されました。

４年生の教室では「四季の俳句集を作ろう」という学習でした。作品に込めた思いを伝え合っていました。

平和集会

８月６日〔火曜〕、平和集会を開いて戦争や平和についてみんなで考えました。“お話トントン”の皆様の『おこり地蔵』の読み聴かせの後、みんなで平和への誓いをこめて鶴を折りました。感想交流では真剣に考えたことを伝え合いました。みんなで折った鶴は長崎へ行く６年生に託します。★★★★★★★★★★

5年生和太鼓を披露

８月２２日〔木曜〕九州小学校特別活動研究大会が、武雄市文化会館大ホールで行われ、九州内外の先生方の前で、和太鼓“翔”を演奏しました。お腹にズンズン響く演奏に、参加者から大きな拍手を頂きました。♪♪♪♭♪♭

夏休みもＩＣＴ視察殺到

宮崎県、高知県などから視察に見えました。特に、来年度は市内の全小中学校にタブレット端末が配備される予定のため、学校単位で、本校を会場に研修会を行った学校も数校ありました。